



羽曳野市勤労者互助会
ホームページ二次元コード

※ういんぐ9月号分記事再掲載【大切なお知らせ】

～2026年4月からの新しい福利厚生サービスについて（ご案内）～

平素より羽曳野市勤労者互助会の活動にご理解・ご協力を賜り、誠にありがとうございます。長年ご利用いただいていた「羽曳野市勤労者互助会」は、2026年3月末をもって解散いたします。

それに伴い、2026年4月以降からご利用いただける新しい福利厚生サービスを互助会加入者限定の特別優待価格にてご利用いただけるよう準備致しました。

■ 新サービス「福利厚生倶楽部 ゴールドコース」について

2026年4月までに加入された方は、
以下の優待価格でご利用いただけます。

- ・ 契約期間：3年間
- ・ 月会費（一人）：350円（通常750円）
- ・ 初期費用・年度更新料：いずれも無料
 - ・ 会員証：加入者全員に提供
 - ・ 会報誌：関西版会報誌を年4回発行、事業所宛に全員分納品（別途月会費50円/1人加算）

■ サービス内容の一例

- ・ 映画・旅行・レストラン・レジャー施設などが会員価格でご利用いただけます
- ・ 人間ドック・健康診断など医療サービスの割引
- ・ グルメ宅配や家事代行など生活サポートも充実

※2025年4月より開始した「羽曳野市勤労者互助会プラス」よりもご利用者様のメリット、利便性が更にアップします

■ 加入手続きについて

- ・ 別途株式会社リロクラブと貴法人での契約が必要となります。
- ・ 後継サービスへの加入は任意ですが、事業所に所属される全社員のご登録が必要です
- ・ 詳しい申込の手続きについては後日ご案内いたします

ご不明な点は、勤労者互助会事務局までお気軽にお問い合わせください。
※問い合わせ内容については貴法人の福利厚生担当で集約していただけるようお願いいたします。

羽曳野市 勤労者互助会プラス

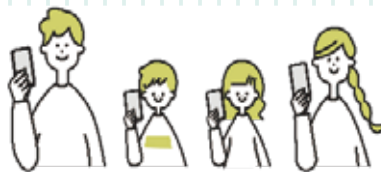

羽曳野市勤労者互助会プラスは株式会社リロクラブが提供する総合福利厚生サービスです。
羽曳野市勤労者互助会の会員様は令和8年3月31日まで登録をいただければご利用出来ます。下記をご一読いただき、お手続きをお願いいたします。

羽曳野市勤労者互助会プラスの登録方法

二次元コードまたはアドレス（<https://www.club-off.com/wing/>）から以下の通り会員登録をお願いいたします。

ログインID：8桁【会員証に記載の半角英数字8桁（ハイフンなし）】 初期パスワード：生年月日西暦数字8桁

01 ログイン

ログインID英数字8桁
【会員証記載の半角英数字8桁
（ハイフンなし）】と初期パス
ワード数字8桁（生年月日西暦
数字8桁）を入力しログイン

02 規約の確認

会員規約を確認の上、
次の画面に
お進みください。

03 会員選択

無料の
スタンダード会員
を選択し次の画面に
お進みください。

04 会員情報入力

お名前など会員情報を
登録します。
初期パスワードを変更し
登録完了です。



岡田 武史氏が 語る!!

夢を語る勇氣、 育てる知恵

～今治から始まる、

人とチームを育てる挑戦～

11月22日 SAT
11:00～13:00



講演 概要

子どもも大人も、自分の夢を持ち、考え、行動できる力を育てるには何が必要でしょうか。元サッカー日本代表監督であり、今治に根差して人づくりに挑む岡田武史氏が、教育と地域、スポーツの現場で培った経験を通じて、「夢を語り合い、支えあうチームづくり」のヒントを共有します。家庭でも職場でも活かせる、人を育てる新しい考え方を探ります。

株式会社今治

夢スポーツ代表取締役会長

岡田 武史氏

1956年生まれ。大阪府立天王寺高等学校、早稲田大学政治経済学部卒業。同大学でア式蹴球部所属。大学卒業後、古河電気工業に入社、サッカー日本代表に選出。引退後はクラブチームコーチを務め、1997年に日本代表監督として史上初のW杯本選出場を実現。その後、Jリーグの札幌や横浜での監督を経て、2007年から再び日本代表監督を務め、2010年のW杯南アフリカ大会でチームをベスト16に導く。中国サッカー・スーパーリーグ、杭州绿城の監督を経て、2014年11月、四国リーグ(現在J2所属)FC今治のオーナーに就任。日本サッカー界の「育成改革」、そして「地方創生」に情熱を注いでいる。

株式会社リロ・フィナンシャル・ソリューションズ

〒160-0022 東京都新宿区新宿4-3-23 TOKYU REIT第2新宿ビル TEL: 03-5312-8829 MAIL: relo-mirai@relo.jp

※株式会社リロ・フィナンシャル・ソリューションズは、福利厚生代行サービス事業を展開している株式会社リロクラブと同じリログループの一員です。

参加費

2,000円のところ会員特典で **無料**

開催方法

オンラインにて配信します

開催日時が近くなりましたら、招待リンク等をご連絡いたします。

お申し込みは
こちらから



https://relo-mirai.com/ms/form/202511_5.html

「社販マーケット周年祭」のお知らせ

有名メーカーのドリンク類などが送料込み半額以下で購入できる商品などもあることで、大変ご好評を頂いている社販マーケットから「周年祭」のお知らせです。値上げラッシュの中、普段よりさらにお得に購入できる商品や特典がたくさんございます。

右の二次元コードから全福センターのHPにとびますので、全福センターHPのIDとパスワードを入力しログインして下段のリンク先「社販マーケット」(会員ページ)をクリックしてください。

全福センターHPのIDとパスワードがご不明な方は互助会事務局までお問合せください。

QRコードがうまく読み取れない方は

URL: <https://www.zenpuku.or.jp/service/detail?id=13164> にアクセスしてください。



地域限定ショッピングサイト **社販マーケット** 有名メーカー商品などが最大半額以下!

11月はお得がいっぱい!

おかげさまで
社販マーケット
23周年!

周年祭

代引手数料も
送料無料
※沖縄県除く

2025.10/31 AM10:10 ▶ 12/3 AM9:59

全品に
使える!

期間中 限定! / ぜひご利用ください!!

300円引クーポン

周年祭期間中におひとり様1回限り
ご利用いただけます。
※クーポンはご注文の合計金額(税込)に対して適用となります。

さらに!

メルマガ登録で
商品をご案内!

**お得な商品や
週替わりセール**
をご用意!

2025年 日本ハムの御歳暮ギフト 特別販売のご案内

最大
36%OFF

◎各種ハムギフト・カレー

上記商品を最大36%OFFでご購入いただけます。
詳しくは商品価格・申込用紙が表裏に印刷された
挟み込みのチラシをご参照ください。



- 【申 込 方 法】 申込用紙に必要事項をご記入の上、FAX またはスマホのカメラからコードを読み取り
日本ハムマーケティング（株）大阪営業所 FAX: 06-6568-3510までお申込みください。
- 【申 込 締 切 日】 11月1日～12月5日（金）
- 【お届け希望時期】 11月下旬・12月上旬・中旬・下旬でご指定ください。
- 【お支払時期・方法】 2026年1月13日～1月16日頃、ご依頼主様宛に請求書（振込用紙）を送付いたします。
（コンビニ、郵便局で2026年1月31日までにお支払いください。）
- 【お 問 合 せ 先】 日本ハムマーケティング（株）大阪営業所 TEL: 06-6568-7286
〒556-0024 大阪市浪速区塩草2丁目8番3号
営業時間：9：00～17：00（定休日：土・日曜日・祝日）

第 251 回

ういんぐクイズ

Q. ?の示すものはなに

○○○
51

312

いちご



○○○○○
819

153

はくい



○○○○○
78

32

?

来月でクイズ
終わりだよ！
スペシャルプレゼント
お楽しみに！

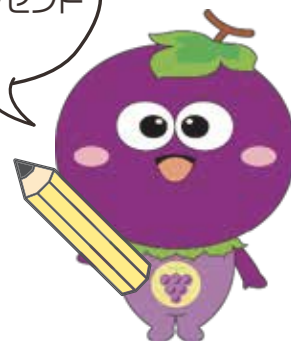

前回の正解

8

第 250 回ういんぐクイズにご解答いただきありがとうございました！7名の方
からご応募いただきました♪今回もたくさんのご応募お待ちしております★

クイズに正解した方の中から、抽選で関西サイクルスポーツセンター（大人1名フリー
パス付）のチケットを1名の方に、プレゼントします。応募方法は、ハガキ又はFAX、
E-mail (gojokai@habikino-wing.net) で下記の①～⑤事項を記載のうえ当事務局
までお送りください。【11月20日（木）到着分まで有効】なお、当選者の発表はプレ
ゼントの発送をもってかえさせていただきます。

①クイズ申し込みの旨 ②クイズの答え ③事業所名 ④会員名

サイコロの見える面の文字
と、サイコロの展開図をあてはめ
ると1, 2, 5がす、え、がとなりま
す。3, 4, 6がひ、ろ、りなので、
1から6まで文字を並べると「す
えひろがり（八）」となり、数字に
すると8になります

羽曳野市勤労者互助会は来年3月末で解散します
給付の申請は来年3月31日の分まで(在会慰労金は4月1日分まで)
前もって受付いたしますので、忘れずお早めにお済ましてください

給付金一覧表

各種申請はお済みですか？ お祝いごとやお見舞いごとなどがあつた場合は、互助会より慶弔金を給付させていただきます。下記に該当する事由がありましたらご申請ください。

(令和6年11月)

	給付の種類	必要書類(コピー可)	給付上限額
祝金	結婚(会員)	・戸籍謄(抄)本又は婚姻受理証明書	¥30,000
	結婚記念(25年)	・戸籍謄(抄)本	¥10,000
	結婚記念(35年)		¥10,000
	結婚記念(50年)		¥10,000
	子の出生	・戸籍謄本(全部事項証明書)・母子手帳(出生届出済証明) ・医師の証明書 のうちいずれか一つ	¥16,000
	子の小学校入学 ※令和5年～7年度入学分	・在学証明書・入学通知書 ・就学通知書・生徒手帳のうちいずれか一つ	¥10,000
死亡弔慰金	会 員	本人の疾病死亡(但し71歳以上は¥50,000)	①保険金請求書(所定様式) ②戸籍謄本(全部事項証明書) ¥100,000
		不慮の事故	③・医師の死亡診断書・死体検案書 ¥150,000
		交通事故	のうちいずれか一つ ④委任状(互助会用、全労済用 各1部ずつ) ¥100,000
	配偶者の死亡		¥100,000
	子の死亡		①戸籍謄本(全部事項証明書) ¥40,000
	親の死亡(義父母も可)		②・医師の死亡診断書・死体検案書 ¥12,000
	住宅災害による同居親族の死亡		のうちいずれか一つ ¥10,000
障害見舞金	疾病による重度障害(但し71歳以上は¥50,000)		①医師の後遺症診断書 ¥100,000
	不慮の事故による後遺障害		①医師の後遺症診断書 ②不慮の事故である証明 ¥150,000
	交通事故による後遺障害		①医師の後遺症診断書 ②交通事故である証明 ¥100,000
傷病見舞金	休業14日以上30日未満		¥15,000
	休業30日以上60日未満		①休業証明書(所定様式) ¥30,000
	休業60日以上90日未満		②傷病休業保険金請求書(所定様式) ¥35,000
	休業90日以上120日未満		③・医師の診断書・入院証明書 ¥50,000
	休業120日以上		・領収明細書 のうちいずれか一つ ¥55,000
見舞金 住宅災害	火災等による		①住宅災害等 共済金請求書(所定様式) ¥100,000(最高)
	自然災害による		②罹災証明 ¥30,000(最高)
在会慰労金	10年		¥10,000
	20年		証明書不要 ¥20,000
	30年		¥30,000
給付 独自	子の中学校入学 ※令和7年度入学分		・在学証明書・入学通知書 ・就学通知書・生徒手帳のうちいずれか一つ ¥10,000
検診	人間ドック(負担額20,000円以上)		①健康管理補助申請書(所定用紙) ¥7,000
	人間ドック(負担額20,000円未満)		②受診者名・受診料金・受診内容の確認できるもの ¥5,000
	生活習慣病予防検診		(領収明細書等) ¥1,000

備考 ◆ご申請後、給付まで1～2カ月ほど期間を要する場合がございます。◆原則、事由発生日が含まれる年度内に申請して下さい。(事由発生より1年以上経過すると給付資格を喪失する場合があります)◆ご申請は、羽曳野市勤労者互助会給付金申請書(※)と上記の必要書類(コピー可)をご準備のうえ併せてご提出ください。※給付金申請書は事務局窓口でお受け取りいただくか、ホームページよりダウンロードいただけます。