



千早川マス釣り体験



毎年恒例の千早川マス釣り体験のご案内です。
釣って楽しい、食べておいしい！自然の中で気軽に釣りの楽しさを味わえます。
心身ともにリフレッシュできる特別な体験になること間違いなし！ぜひご参加ください！

日時 10月6日（日）【小雨決行】
会場 金剛山麓 千早川マス釣り場（無料駐車場あります）

対象者	参加費	貸さお代	えさ代	貸ビク代
会員およびその家族	1,200円	400円	(イクラ) 400円	300円
会員外	2,200円		(虫) 600円	

人数 10市合計 100名（最少催行 30名） *申込締切後のキャンセル及び当日ご欠席の場合も参加費は返金できませんのでご注意ください。
申込期日 8月30日（金）まで受付します。

- 注意事項
- *見学のみの場合も、参加費は必要となります。
 - *昼食が必要な方は、ご持参いただくか、場内のレストランをご利用ください。
 - *釣った魚は、場内のレストランで料理してもらう（別途料金100g 145円）こともできますし、お持ち帰りいただけます。
 - *持ち帰りの場合は、クーラーボックスをご持参ください。釣場で購入もできます。氷（1袋300円）ボックス（1箱450円）
 - *荒天の場合は中止します。



スケジュール

8:45～9:15 受付 ▶ 9:15～9:30 釣り開始（1回目マス放流） ▶ 10:15～10:30（2回目マス放流） ▶ 11:30 解散 ▶ 17:00 営業時間終了（解散後、夕方まで自由に釣りをお楽しみいただけます）

千早川マス釣り場MAP



ういんぐクイズ

前回の正解

25

ひらがなにしておき、逆から読んでみてね。岩を逆から読んで「わい」Yはアルファベットの25番目!

Q. □(しかく) に当てはまる言葉はなに？

12+1=稲

4+6=海

10+12=鳥居

3+7=□

1番大きな数は「12」だね。

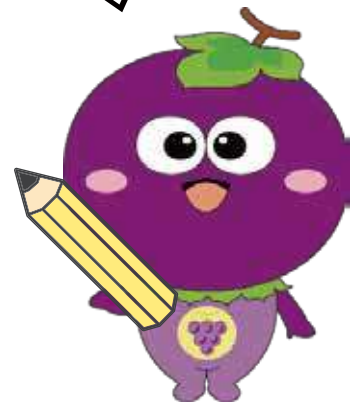

第235回ういんぐクイズにご解答いただきありがとうございました！40名の方からご応募いただきました♪今回もたくさんのご応募お待ちしております★

クイズに正解した方の中から、抽選でお好きなペアチケット(華の湯・風の湯・TOHOシネマズ・アポロシネマ)を3名の方にプレゼントします。応募方法は、ハガキ又はFAX、E-mail (gojokai@habikino-wing.net)で下記の①～⑤事項を記載のうえ当事務局までお送りください。【8月20日(火)到着分まで有効】なお、当選者の発表はプレゼントの発送をもってかえさせていただきます。

①クイズ申し込みの旨 ②クイズの答え ③お好きな券 ④事業所名 ⑤会員名

マス釣り体験申込方法 下記申込書をFAXいただくか、①～⑥をご記入のうえ、メールにてお申し込みください。

①申込内容 ②事業所名 ③当日連絡先 ④参加者氏名 ⑤区分(会員およびその家族の方が会員外の方) ⑥年齢 ⑦さおやえさ等の必要な数

マス釣り体験申込書 FAX 072-950-2055

参加者氏名	区分	年齢	必要な数をご記入ください(各種持ち込み可)			
			貸さお	えさ(イクラ)	えさ(虫)	貸ビク
フリガナ	会員・会員外 および その家族					
フリガナ	会員・会員外 および その家族					
フリガナ	会員・会員外 および その家族					
フリガナ	会員・会員外 および その家族					
フリガナ	会員・会員外 および その家族					

関西サイクルスポーツセンター

河内長野市、金剛生駒紀泉国定公園内の自転車のテーマパーク「関西サイクルスポーツセンター」の入場とフリーパス引換券が一緒になったチケットは、夏季限定でファミリープール「フォレ・リゾ！」も利用できてお得に遊べます！



ウォーターライダー



2024年のプール営業は、
～9月1日(日)、9月7日(土)、9月8日(日)の予定です。

時 間 9:30～17:30(～8月25日(日)、8月31日(土)、
9月1日(日)、9月8日(日))
9:30～17:00(8月26日(月)～8月30日(金))
10:00～17:00(9月7日(土))

販売方法 購入希望の際は事前に勤労者互助会までご連絡ください。※斡旋枚数には限りがあります。

入場・フリーパス料金	会員	当日・一般価格
おとな(中学生以上)	2,300円	3,500円
こどもA(3歳～小学生、身長110cm以上)	2,000円	3,200円
こどもB(3歳～小学生、身長110cm未満)	1,200円	2,200円
シニア(65歳以上)※要年齢証明書	1,800円	2,300円
駐車場(1日)	普通車・軽自動車:1,000円 大型バス・マイクロバス:2,000円	

※3歳未満無料

「変わり種自転車」を楽しめる他、約2.5kmの専用コースを自転車で周遊できる「サイクリングコース」や「サイクルコースター」、「サイクルリ्यूージュ」、「サイクルパラシュート」など自転車を中心としたアトラクションが全部で12施設！

パーク内には、バーベキューができる飲食店舗や、宿泊もできるキャンプ場(要予約)もあります

サイクルコースター



サイクルリ्यूージュ



変わり種自転車



アクセス 南海高野線・近鉄長野線「河内長野駅」よりバスに乗り換え「サイクルセンター」下車すぐ
南阪奈道「羽曳野」ICより約30分

イベント報告 おおきに Net 事業

「埴輪づくり体験」

◆日 時：7月7日(日) 9:30~11:30

◆場 所：大蔵屋

◆参加者：羽曳野市2名(全体17名)

今回のイベントは羽曳野市から2名、他市の参加者もあわせると17名でのイベント開催となりました。

好きな形に作る事ができるので、皆様工夫をこらして様々な作品を熱心に作られていました。ご参加いただいたみなさま、ありがとうございました。

